На рисунке изображен график производной функции $f(x)$, определенной на интервале $(-20;2)$.
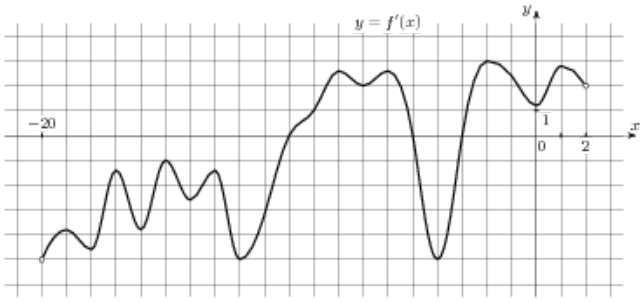
Найдите количество точек максимума функции $f(x)$ на отрезке $[-17;-2]$.